

**REPORTE MENSUAL
EVOLUCIÓN DE EPISODIOS CRÍTICOS PARA MP2,5
Reporte Mayo 2021**

1. Antecedentes

Se presenta a continuación el resumen diario del número de episodios críticos de MP2,5 observado a nivel nacional para las zonas donde aplican Planes de Gestión de Episodios y zonas de interés Sanitario. El número de episodios se encuentra actualizado con datos validados hasta el día 31/05/21.

1.1. Resumen Número de Episodios MP2,5. 01 Enero a la fecha

	Sobre_Norma	Bueno	Regular	Alerta	Preemergencia	Emergencia	Total_Episodios
Santiago	15	128	19	2	2	0	4
Rancagua	9	135	12	4	0	0	4
Curicó	13	129	12	5	1	0	6
Talca	24	123	10	11	7	0	18
Linares	20	125	16	4	5	0	9
Chillán	20	126	8	3	12	2	17
Los Ángeles	13	130	12	5	4	0	9
Concepción	16	128	20	3	0	0	3
Curanilahue	7	138	8	4	0	0	4
Temuco	22	120	16	4	9	2	15
Valdivia	17	124	14	7	6	0	13
La Unión	10	135	11	3	2	0	5
Osorno	23	118	12	12	8	1	21
Puerto Montt	17	127	10	10	4	0	14
Aysén	8	139	9	2	1	0	3
Coyhaique	21	118	18	3	5	7	15

1.2. Resumen Número de Episodios MP2,5. 01 Abril a la fecha

	Sobre_Norma	Bueno	Regular	Alerta	Preemergencia	Emergencia	Total_Episodios
Santiago	15	38	19	2	2	0	4
Rancagua	8	46	11	4	0	0	4
Curicó	13	43	12	5	1	0	6
Talca	24	33	10	11	7	0	18
Linares	19	37	15	4	5	0	9
Chillán	20	36	8	3	12	2	17
Los Ángeles	13	40	12	5	4	0	9
Concepción	16	38	20	3	0	0	3
Curanilahue	7	49	8	4	0	0	4
Temuco	22	30	16	4	9	2	15
Valdivia	17	34	14	7	6	0	13
La Unión	10	45	11	3	2	0	5
Osorno	23	28	12	12	8	1	21
Puerto Montt	17	37	10	10	4	0	14

Aysén	8	49	9	2	1	0	3
Coyhaique	21	29	17	3	5	7	15

Fuente: Departamento de Redes de Monitoreo, MMA.

Nota:

N° días sobre norma = Promedio de 24hrs mayor a 50µg/m3.

N° días Buenos = Promedio móvil de 24hrs hasta 50 µg/m3.

N° días Regulares = Promedio móvil de 24hrs entre 51 y 79 µg/m3, ambos inclusive.

N° días en Alerta = Promedio móvil de 24hrs entre 80 y 109 µg/m3, ambos inclusive.

N° días en Preemergencia = Promedio móvil de 24hrs entre 110 y 169 µg/m3, ambos inclusive.

N° días en Emergencia = Promedio móvil de 24hrs igual o superior a 170 µg/m3. Datos validados preliminarmente.

2. Resumen general de episodios a nivel nacional

A continuación se presenta un resumen general, indicando el número total de episodios y la tendencia registrada en cada una de las zonas de interés respecto al año anterior. Comparación entre el 01 de abril al 31 Mayo

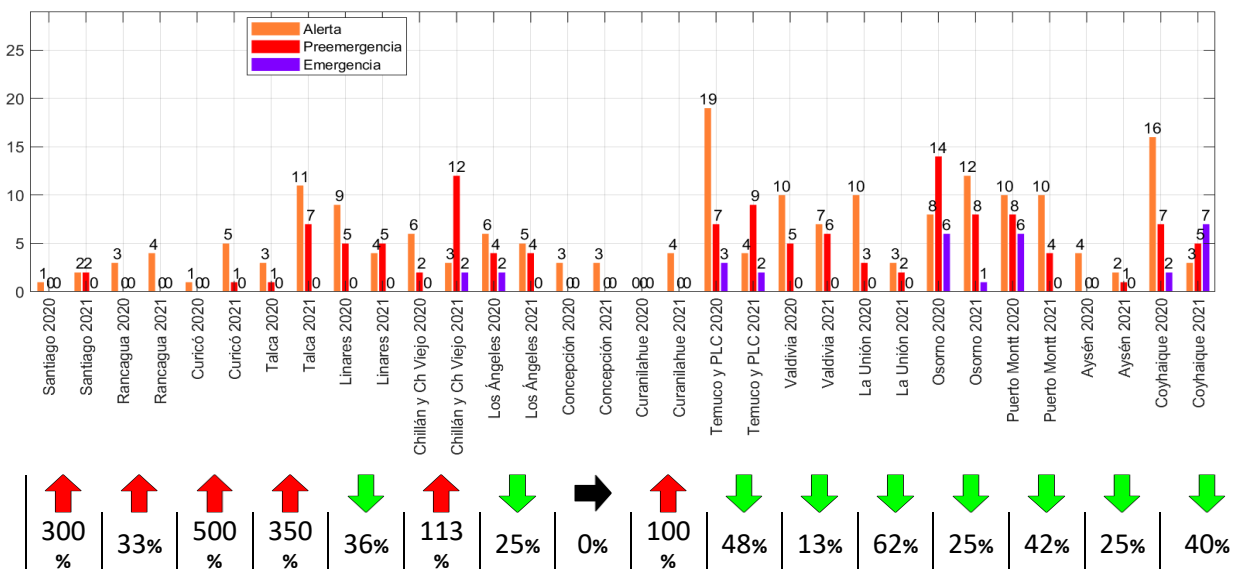

3.11. Zona Valdivia

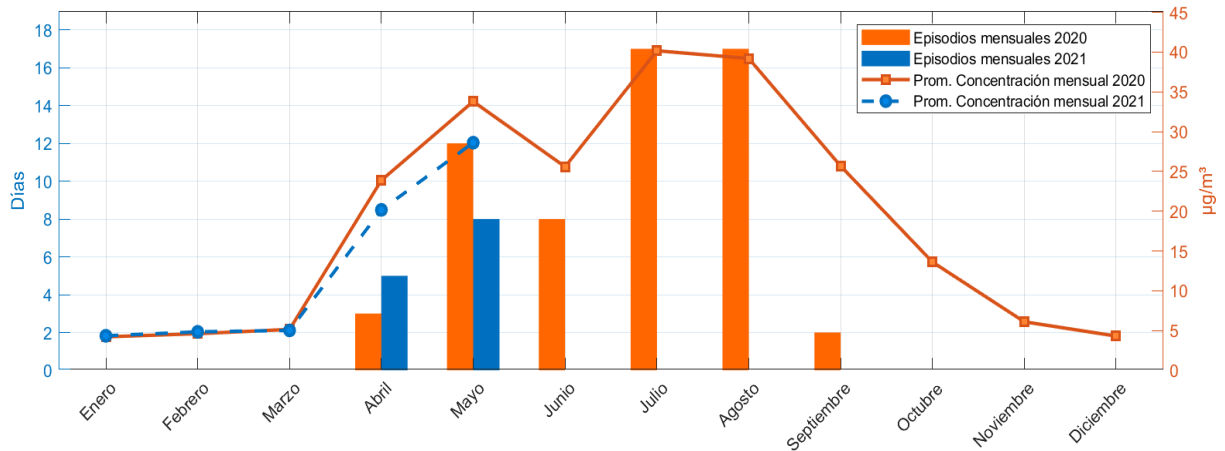

	Enero	Febrero	Marzo	Abril	Mayo	Junio	Julio	Agosto	Septiembre	Octubre	Noviembre	Diciembre	Total
Total Episodios 2020	0	0	0	3	12	8	17	17	2	0	0	0	59
Total Episodios 2021	0	0	0	5	8	0	0	0	0	0	0	0	13
Concentración Promedio 2020	4	5	5	24	34	26	40	39	26	14	6	4	13
Concentración Promedio 2021	4	5	5	20	29	-nan	-nan	-nan	-nan	-nan	-nan	-nan	13

3.12. Zona La Unión

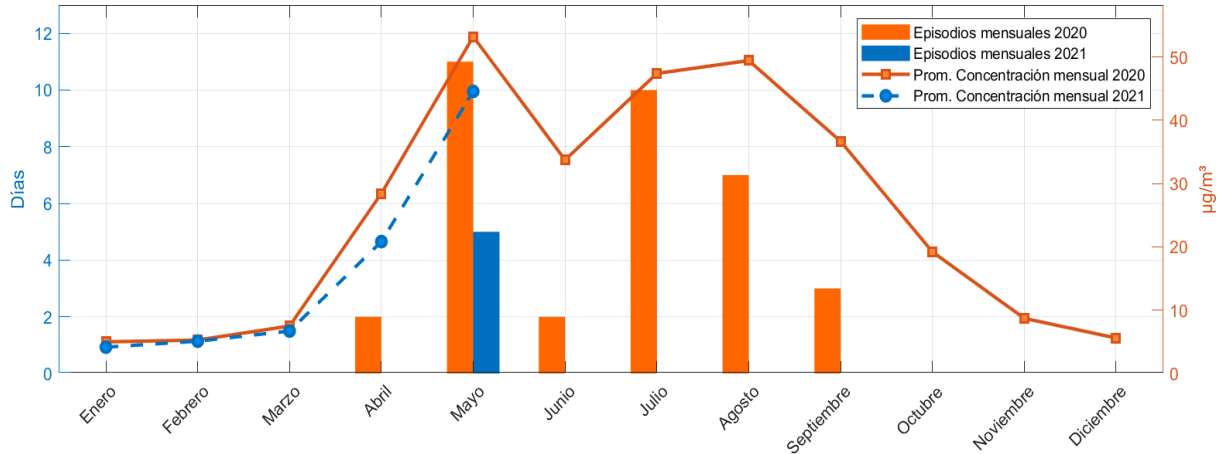

	Enero	Febrero	Marzo	Abril	Mayo	Junio	Julio	Agosto	Septiembre	Octubre	Noviembre	Diciembre	Total
Total Episodios 2020	0	0	0	2	11	2	10	7	3	0	0	0	35
Total Episodios 2021	0	0	0	0	5	0	0	0	0	0	0	0	5
Concentración Promedio 2020	5	5	8	28	53	34	47	49	37	19	9	6	16
Concentración Promedio 2021	4	5	7	21	45	-nan	-nan	-nan	-nan	-nan	-nan	-nan	16

3.13. Zona Osorno

