

**REPORTE MENSUAL  
EVOLUCIÓN DE EPISODIOS CRÍTICOS PARA MP2,5  
Reporte Junio 2021**

**1. Antecedentes**

Se presenta a continuación el resumen diario del número de episodios críticos de MP2,5 observado a nivel nacional para las zonas donde aplican Planes de Gestión de Episodios y zonas de interés Sanitario. El número de episodios se encuentra actualizado con datos validados hasta el día 30/06/21.

**1.1. Resumen Número de Episodios MP2,5. 01 Enero a la fecha**

	Sobre_Norma	Bueno	Regular	Alerta	Preemergencia	Emergencia	Total_Episodios
Santiago	31	139	30	8	4	0	12
Rancagua	26	143	24	9	5	0	14
Curicó	24	144	19	11	3	0	14
Talca	43	130	18	21	11	1	33
Linares	33	135	29	6	8	2	16
Chillán	35	137	13	7	18	6	31
Los Ángeles	28	141	17	12	6	5	23
Concepción	31	140	27	10	4	0	14
Curanilahue	16	154	18	6	0	2	8
Temuco	40	129	22	9	13	8	30
Valdivia	31	134	23	10	11	3	24
La Unión	27	143	20	7	8	3	18
Osorno	44	123	18	17	15	8	40
Puerto Montt	37	132	18	13	11	7	31
Aysén	20	150	26	4	1	0	5
Coyhaique	44	123	26	6	7	19	32

**1.2. Resumen Número de Episodios MP2,5. 01 Abril a la fecha**

	Sobre_Norma	Bueno	Regular	Alerta	Preemergencia	Emergencia	Total_Episodios
Santiago	31	49	30	8	4	0	12
Rancagua	25	54	23	9	5	0	14
Curicó	24	58	19	11	3	0	14
Talca	43	40	18	21	11	1	33
Linares	32	47	28	6	8	2	16
Chillán	35	47	13	7	18	6	31
Los Ángeles	28	51	17	12	6	5	23
Concepción	31	50	27	10	4	0	14
Curanilahue	16	65	18	6	0	2	8
Temuco	40	39	22	9	13	8	30
Valdivia	31	44	23	10	11	3	24
La Unión	27	53	20	7	8	3	18
Osorno	44	33	18	17	15	8	40
Puerto Montt	37	42	18	13	11	7	31

<b>Aysén</b>	20	60	26	4	1	0	5
<b>Coyhaique</b>	44	34	25	6	7	19	32

Fuente: Departamento de Redes de Monitoreo, MMA.

Nota:

N° días sobre norma = Promedio de 24hrs mayor a 50µg/m3.

N° días Buenos = Promedio móvil de 24hrs hasta 50 µg/m3.

N° días Regulares = Promedio móvil de 24hrs entre 51 y 79 µg/m3, ambos inclusive.

N° días en Alerta = Promedio móvil de 24hrs entre 80 y 109 µg/m3, ambos inclusive.

N° días en Preemergencia = Promedio móvil de 24hrs entre 110 y 169 µg/m3, ambos inclusive.

N° días en Emergencia = Promedio móvil de 24hrs igual o superior a 170 µg/m3. Datos validados preliminarmente.

## 2. Resumen general de episodios a nivel nacional

A continuación se presenta un resumen general, indicando el número total de episodios y la tendencia registrada en cada una de las zonas de interés respecto al año anterior. Comparación entre el 01 de abril al 30 Junio

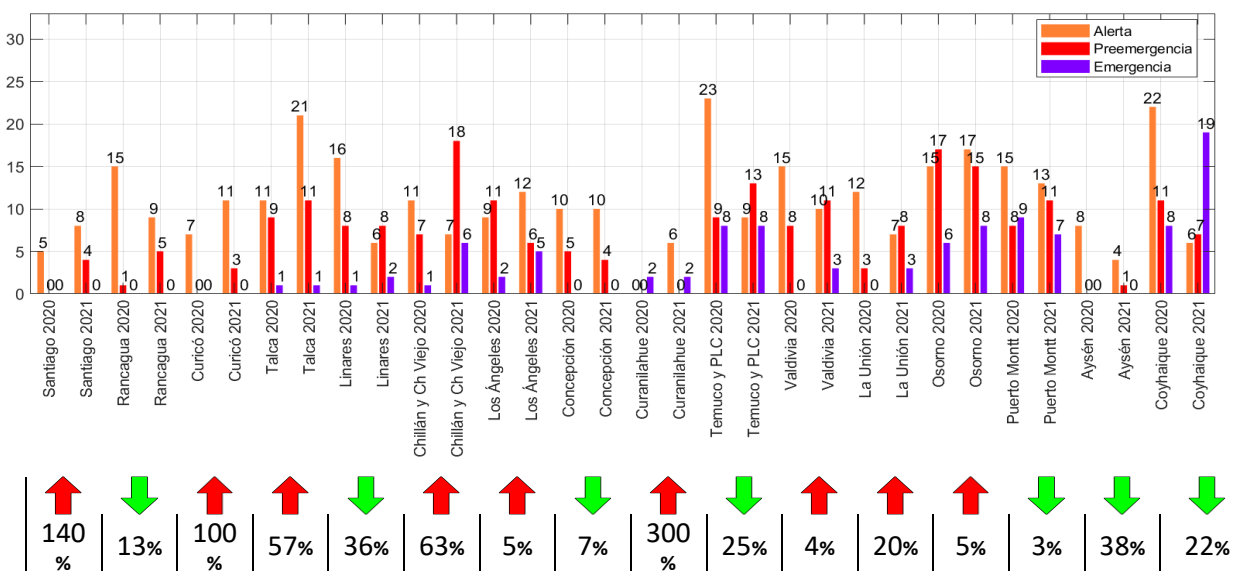











### 3.11. Zona Valdivia

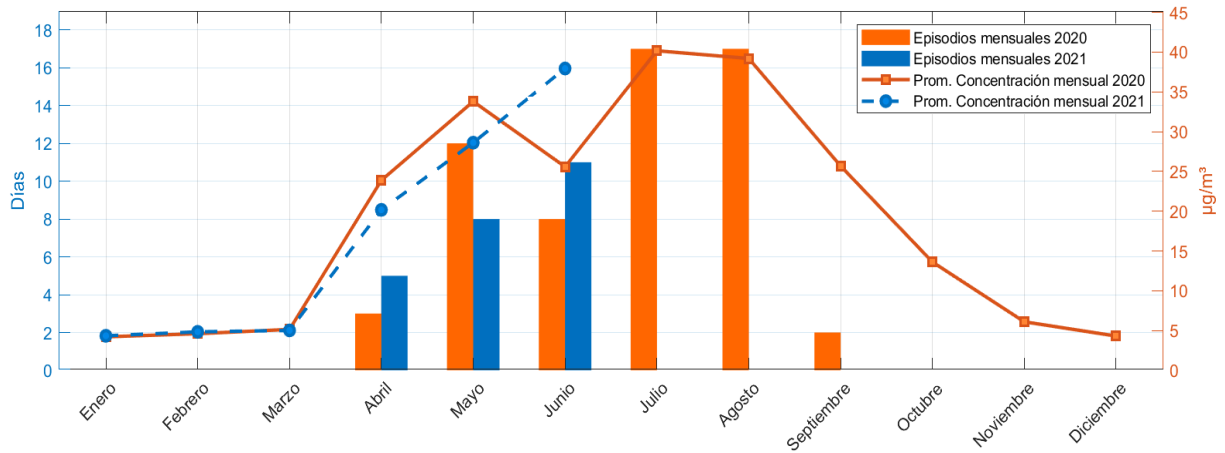

	Enero	Febrero	Marzo	Abril	Mayo	Junio	Julio	Agosto	Septiembre	Octubre	Noviembre	Diciembre	Total
Total Episodios 2020	0	0	0	3	12	8	17	17	2	0	0	0	59
Total Episodios 2021	0	0	0	5	8	11	0	0	0	0	0	0	24
Concentración Promedio 2020	4	5	5	24	34	26	40	39	26	14	6	4	17
Concentración Promedio 2021	4	5	5	20	29	38	-nan	-nan	-nan	-nan	-nan	-nan	17

### 3.12. Zona La Unión

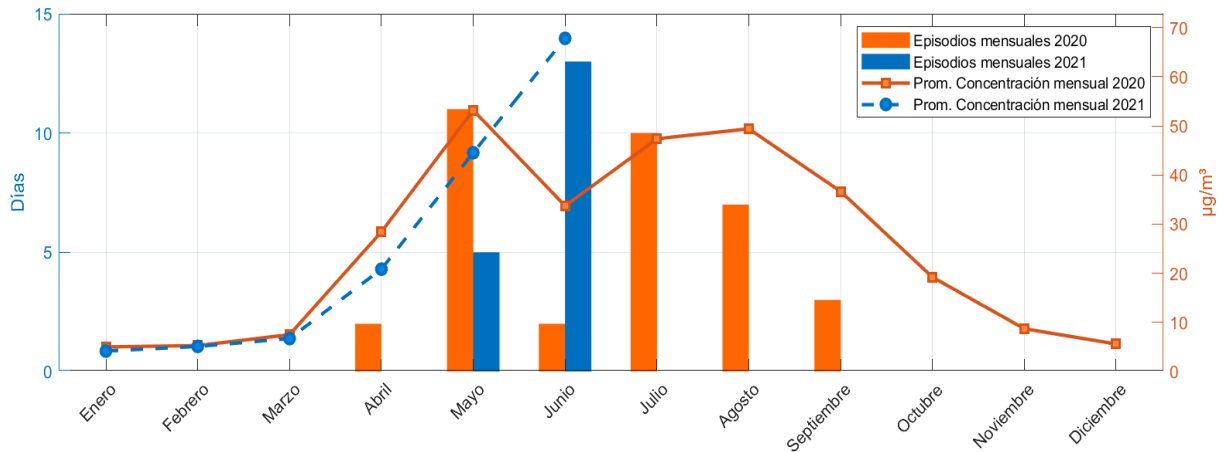

	Enero	Febrero	Marzo	Abril	Mayo	Junio	Julio	Agosto	Septiembre	Octubre	Noviembre	Diciembre	Total
Total Episodios 2020	0	0	0	2	11	2	10	7	3	0	0	0	35
Total Episodios 2021	0	0	0	0	5	13	0	0	0	0	0	0	18
Concentración Promedio 2020	5	5	8	28	53	34	47	49	37	19	9	6	25
Concentración Promedio 2021	4	5	7	21	45	68	-nan	-nan	-nan	-nan	-nan	-nan	25

### 3.13. Zona Osorno





