

**REPORTE MENSUAL  
EVOLUCIÓN DE EPISODIOS CRÍTICOS PARA MP2,5  
Reporte Abril 2021**

**1. Antecedentes**

Se presenta a continuación el resumen diario del número de episodios críticos de MP2,5 observado a nivel nacional para las zonas donde aplican Planes de Gestión de Episodios y zonas de interés Sanitario. El número de episodios se encuentra actualizado con datos validados hasta el día 30/04/21.

**1.1. Resumen Número de Episodios MP2,5. 01 Enero a la fecha**

	Sobre_Norma	Bueno	Regular	Alerta	Preemergencia	Emergencia	Total_Episodios
Santiago	1	117	3	0	0	0	0
Rancagua	1	118	2	0	0	0	0
Curicó	2	112	4	0	0	0	0
Talca	3	116	3	1	0	0	1
Linares	3	115	4	0	0	0	0
Chillán	0	119	1	0	0	0	0
Los Ángeles	1	117	2	1	0	0	1
Concepción	0	120	0	0	0	0	0
Curanilahue	2	115	2	2	0	0	2
Temuco	3	112	8	0	0	0	0
Valdivia	4	112	3	3	2	0	5
La Unión	2	118	2	0	0	0	0
Osorno	7	109	4	5	2	0	7
Puerto Montt	6	112	3	4	1	0	5
Aysén	0	119	1	0	0	0	0
Coyhaique	2	113	7	0	0	0	0

**1.2. Resumen Número de Episodios MP2,5. 01 Abril a la fecha**

	Sobre_Norma	Bueno	Regular	Alerta	Preemergencia	Emergencia	Total_Episodios
Santiago	1	27	3	0	0	0	0
Rancagua	0	29	1	0	0	0	0
Curicó	2	26	4	0	0	0	0
Talca	3	26	3	1	0	0	1
Linares	2	27	3	0	0	0	0
Chillán	0	29	1	0	0	0	0
Los Ángeles	1	27	2	1	0	0	1
Concepción	0	30	0	0	0	0	0
Curanilahue	2	26	2	2	0	0	2
Temuco	3	22	8	0	0	0	0
Valdivia	4	22	3	3	2	0	5
La Unión	2	28	2	0	0	0	0
Osorno	7	19	4	5	2	0	7
Puerto Montt	6	22	3	4	1	0	5

<b>Aysén</b>	0	29	1	0	0	0	0
<b>Coyhaique</b>	2	24	6	0	0	0	0

Fuente: Departamento de Redes de Monitoreo, MMA.

Nota:

N° días sobre norma = Promedio de 24hrs mayor a 50µg/m3.

N° días Buenos = Promedio móvil de 24hrs hasta 50 µg/m3.

N° días Regulares = Promedio móvil de 24hrs entre 51 y 79 µg/m3, ambos inclusive.

N° días en Alerta = Promedio móvil de 24hrs entre 80 y 109 µg/m3, ambos inclusive.

N° días en Preemergencia = Promedio móvil de 24hrs entre 110 y 169 µg/m3, ambos inclusive.

N° días en Emergencia = Promedio móvil de 24hrs igual o superior a 170 µg/m3. Datos validados preliminarmente.

## 2. Resumen general de episodios a nivel nacional

A continuación se presenta un resumen general, indicando el número total de episodios y la tendencia registrada en cada una de las zonas de interés respecto al año anterior. Comparación entre el 01 de abril al 30 Abril

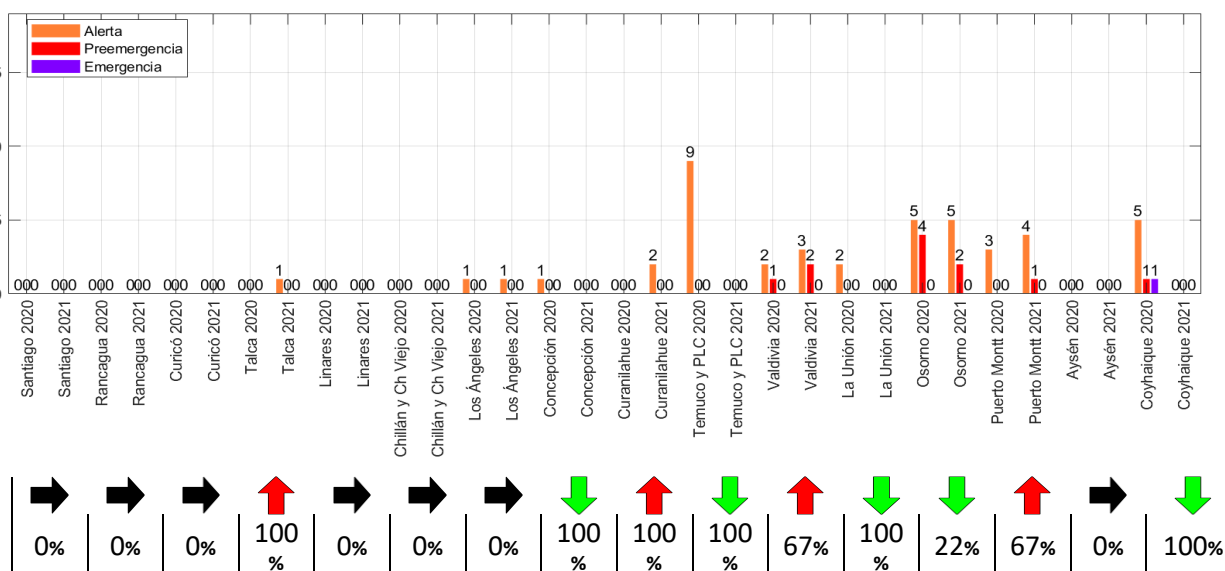











### 3.11. Zona Valdivia

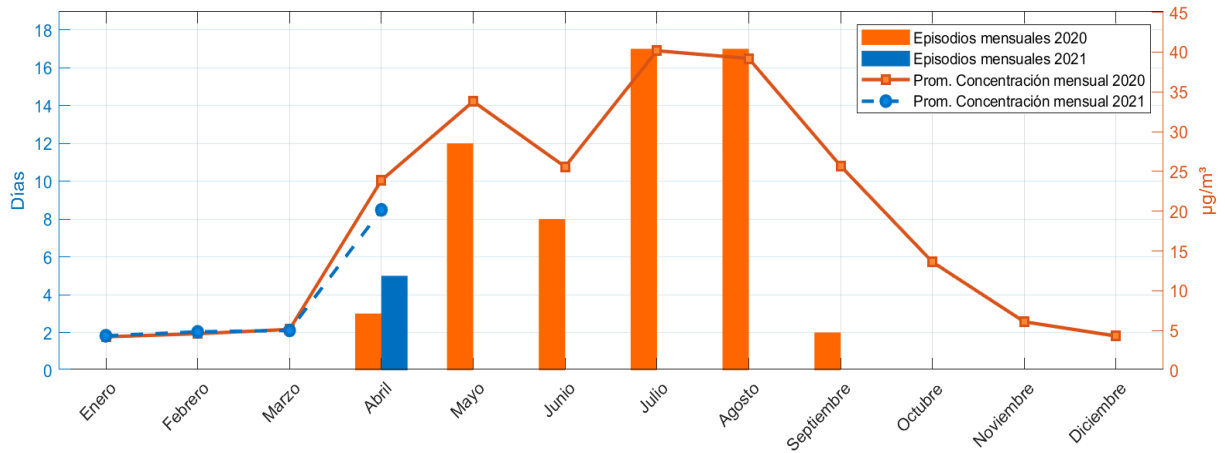

	Enero	Febrero	Marzo	Abril	Mayo	Junio	Julio	Agosto	Septiembre	Octubre	Noviembre	Diciembre	Total
Total Episodios 2020	0	0	0	3	12	8	17	17	2	0	0	0	59
Total Episodios 2021	0	0	0	5	0	0	0	0	0	0	0	0	5
Concentración Promedio 2020	4	5	5	24	34	26	40	39	26	14	6	4	9
Concentración Promedio 2021	4	5	5	20	-nan	-nan	-nan	-nan	-nan	-nan	-nan	-nan	9

### 3.12. Zona La Unión

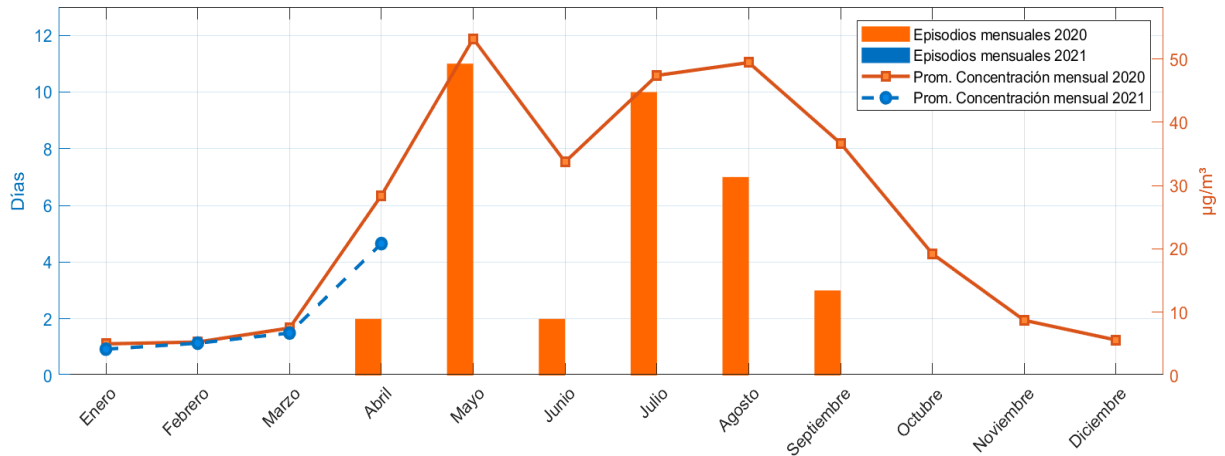

	Enero	Febrero	Marzo	Abril	Mayo	Junio	Julio	Agosto	Septiembre	Octubre	Noviembre	Diciembre	Total
Total Episodios 2020	0	0	0	2	11	2	10	7	3	0	0	0	35
Total Episodios 2021	0	0	0	0	0	0	0	0	0	0	0	0	0
Concentración Promedio 2020	5	5	8	28	53	34	47	49	37	19	9	6	9
Concentración Promedio 2021	4	5	7	21	-nan	-nan	-nan	-nan	-nan	-nan	-nan	-nan	9

### 3.13. Zona Osorno





